

つくし4月のカレンダー

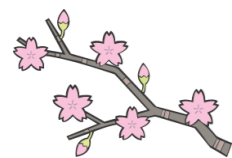

月	火	水	木	金	土
2 あそびにきてね! 	3 あそびにきてね! 	4 あそびにきてね! 	5 にこにこタイム 10:00~13:30~ ・大型絵本 「みんなでんしゃ」 ・うた・手遊び・ダンス	6 あそびにきてね! 	7 自由遊び 9:30~12:00 13:00~15:30
9 あそびにきてね! 	10 あそびにきてね! 	11 折紙あそび 10:00~ 「ことり」 折り方を覚えて 親子であそんでね。	12 にこにこタイム 10:00~13:30~ ・パネルシアター 「てをたたきましょう」 ・うた・手遊び・ダンス	13 身体測定 9:00~11:30	14 自由遊び 9:30~12:00 13:00~15:30
16 あそびにきてね! 	17 子育てサロン 10:30~11:30 絵本の読み聞かせのあと、参加者同士の交流や意見交換、主任児童委員による育児相談もあります。	18 特別活動 ＜親子ビクス＞ 午前中 休館になります。	19 にこにこタイム 10:00~13:30~ ・「誕生会」 ・うた・手遊び ・ダンス <div style="border: 1px solid black; border-radius: 50%; padding: 5px; display: inline-block;"> 今月、誕生日のお友達は、準備がありますので、にこにこタイムが始まる10分前に来てね！ </div>	20 あそびにきてね! 	21 自由遊び 9:30~12:00 13:00~15:30
23 あそびにきてね! 	24 あそびにきてね! 	25 折紙あそび 10:00~ 「指人形」 折り方を覚えて 親子であそんでね。	26 にこにこタイム 10:00~13:30~ ・「こいのぼり製作」 ・うた・手遊び ・ダンス	27 あそびにきてね! 	28 自由遊び 9:30~12:00 13:00~15:30
30 振替休日 休館	<div style="display: flex; justify-content: space-around;"> <div style="text-align: center;"> <p>【手遊び】</p> <ul style="list-style-type: none"> ・ずっとあいこ ・パンダ うさぎ コアラ </div> <div style="text-align: center;"> <p>【うた】</p> <ul style="list-style-type: none"> ・ありさんのお話 ・はるがきた </div> </div>				

下野市地域子育て支援センターつくし 問い合わせ・連絡先

TEL: 0285-43-1233

Fax: 0285-43-1235

＜開所時間＞ ●月曜日～金曜日 午前9:00～12:00 午後1:00～4:30

●土曜日 午前9:30～12:00 午後1:00～3:30

＜臨時休館＞ 平成31年3月30日(土)



ようこそ 「地域子育て支援センターつくし」へ

子育て支援センターつくしは、市内外を問わず、就学前のお子さんと保護者の皆さんが交流できる場です。お子さんとの関わりを楽しんだり、不安や悩みを一緒に考えることで、子育てが楽しくなるようお手伝いさせていただけたらと思います。ぜひ遊びに来てください。お待ちしております。



4月特別活動＜親子ビクス＞

音楽に合わせて体を動かすリズム体操です。

日時 4月18日(水) (集合 午前9:50) 午前10:00～11:00

場所 ゆうゆう館 大ホール

講師 インストラクター 大橋 光子先生

募集 6か月～1歳3か月の親子 先着20組

募集期間 4/2(月)～4/17(火)締切

先着順で、定員になり次第締め切らせていただきます。

※午前中、休館になります。

＜お願い＞
 各活動申込みは、土曜を除いた開所時間内
 内にお願ひ致します。

5月特別活動＜子育て出前サロン「ほほえみ」＞

地域の児童館に出向いて絵本の読み聞かせや、手あそび、うた等、親子に遊びの支援をいたします。また、子育ての不安や、悩みの相談に応じたり、保護者の皆さんがお子さんを遊ばせながら気軽におしゃべりや情報の交換ができます。事前の申込みは不要です。開催日当日に児童館におこしください。

日時 5月18日(金) (集合 午前9:50) 午前10:00～11:00

場所 国分寺東児童館

募集 未就学児とその保護者

※午前中は休館になります。

お友だちを誘って
 遊びにきてください

5月特別活動＜親子体操＞

いろいろな遊具を使って遊びます。

日時 5月29日(火) (集合 午前9:50) 午前10:00～11:00

場所 ゆうゆう館 大ホール

講師 インストラクター 宇賀神 博子先生

募集 1歳6か月～2歳6か月の親子 先着20組

募集期間 5/9(水)～5/28(月)締切

先着順で、定員になり次第締め切らせていただきます。

※午前中、休館になります。

＜お願い＞
 各活動申込みは、土曜を除いた開所時間内
 内にお願ひ致します。

