平成 31 年標準地地価公示(石橋地区)
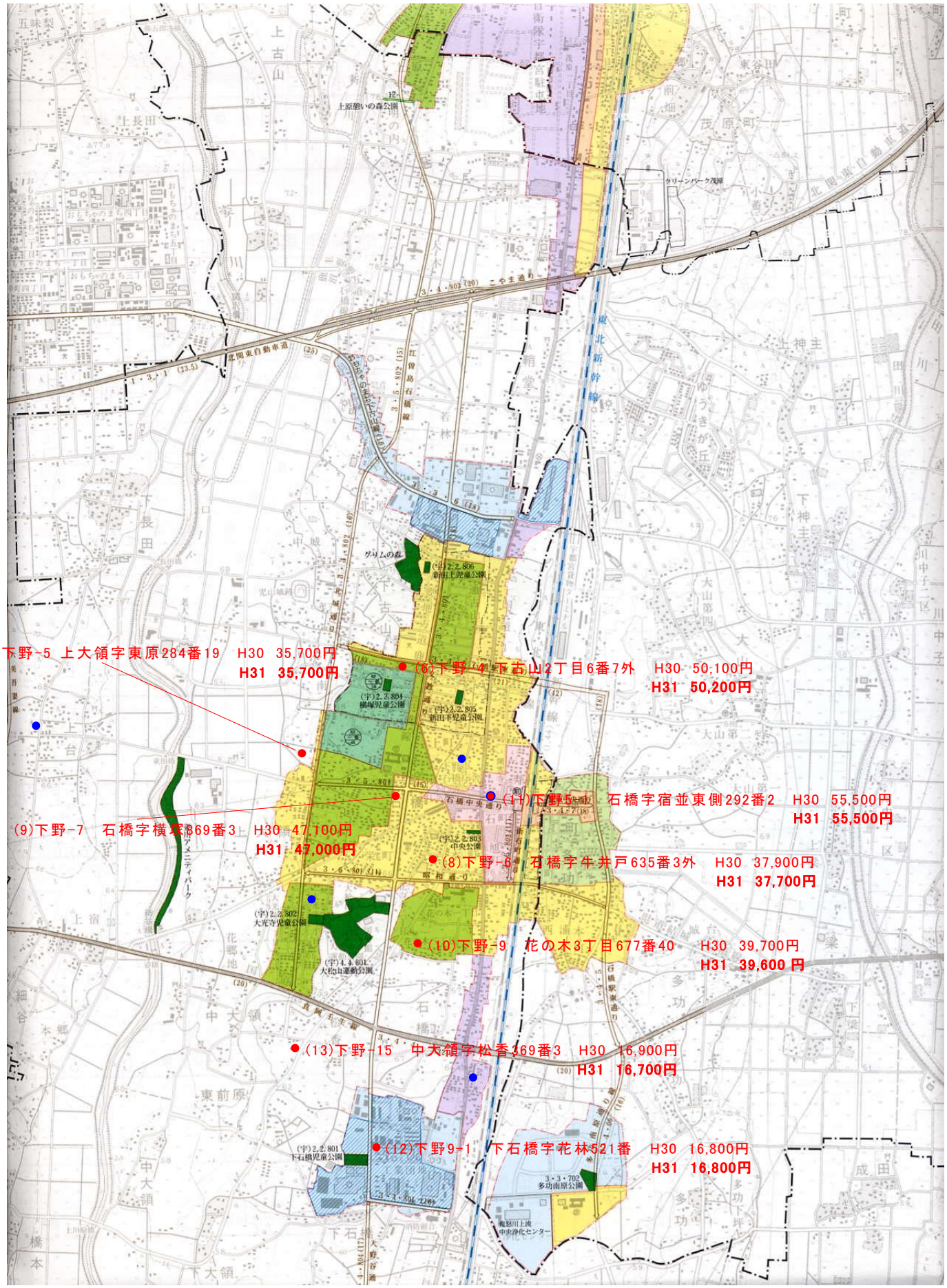
地価公示：1 月 1 日基準