令和2年標準地地価公示(石橋地区)
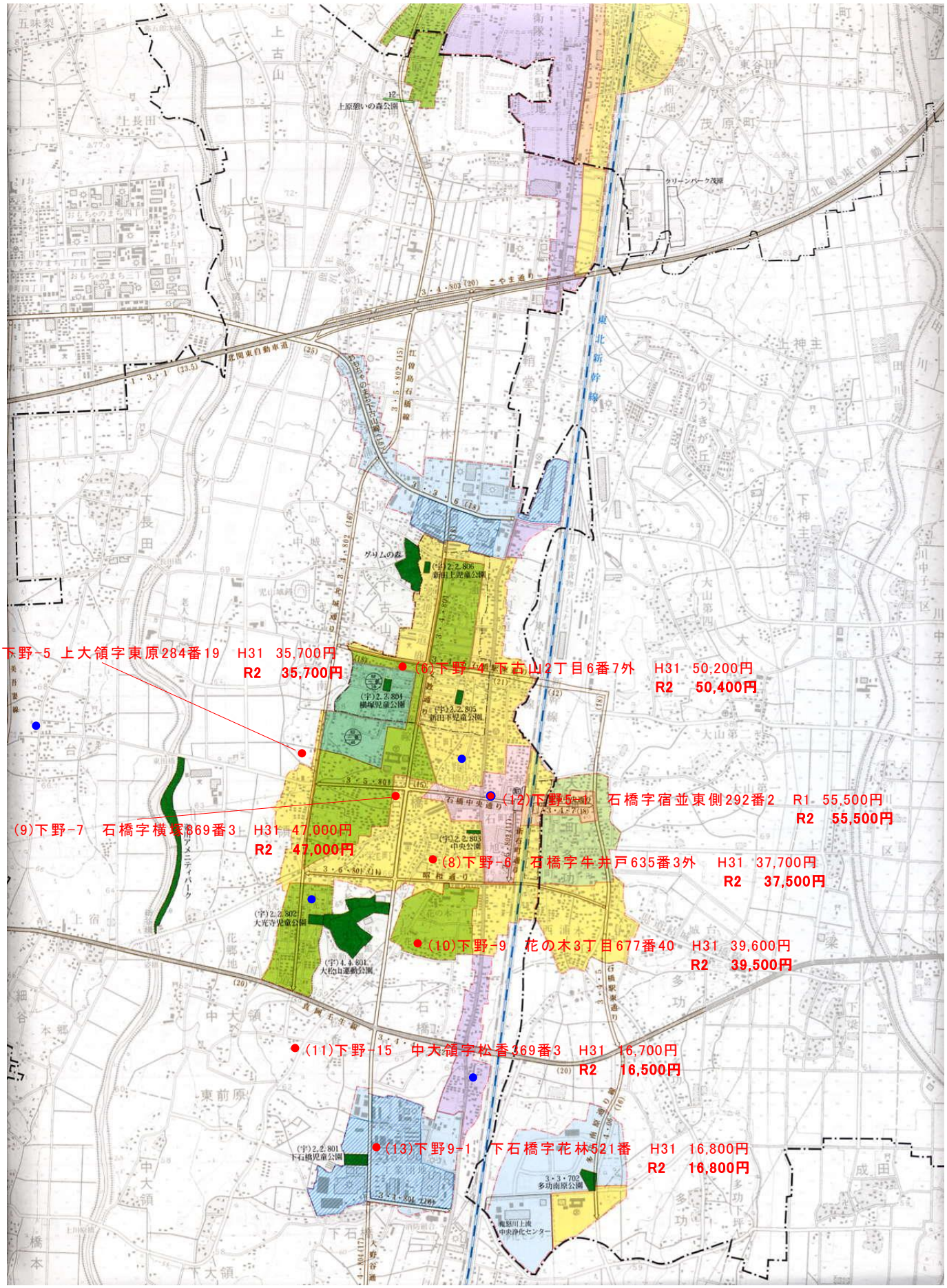
地価公示：1月1日基準