地価調査地点(国分寺地区)
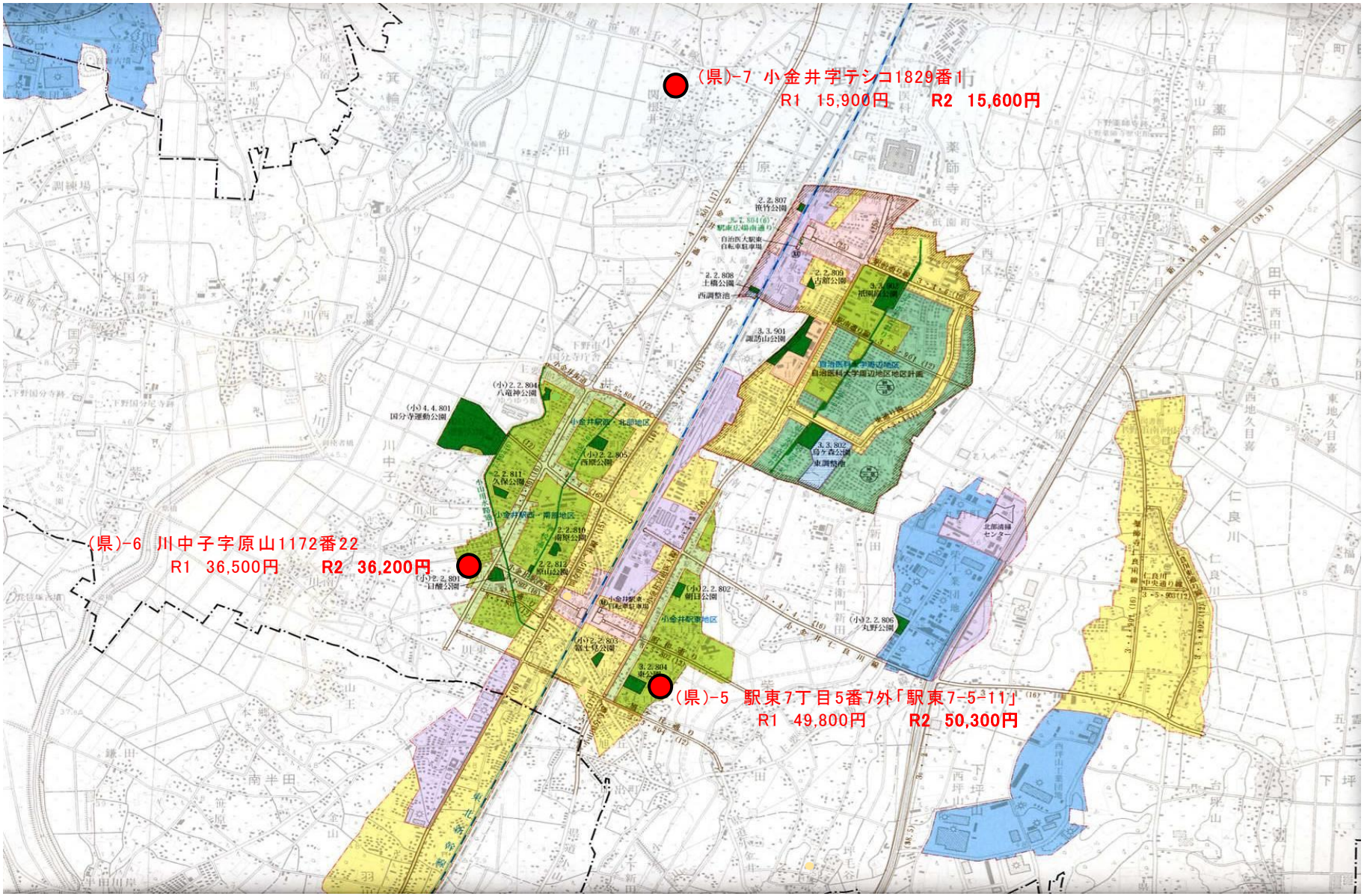
地価調査：7月1日基準(県)